

Nettoschuld in CHF pro Einwohner

Langgrickenbach

Konto Nr.	Bezeichnung	2019	2020	2021	2022	2023
+ 20	Fremdkapital	5'363'642	5'233'843	5'298'311	5'166'891	4'141'691
- 10	Finanzvermögen	4'490'486	5'050'259	4'966'257	5'131'955	3'661'671
=	Nettoschuld	873'156	183'584	332'054	34'936	480'020

=	ständige Wohnbevölkerung	1'295	1'274	1'384	1'435	1'472
---	---------------------------------	--------------	--------------	--------------	--------------	--------------

=	Nettoschuld in CHF pro Einw. (Nettoschuld / ständige Wohnbevölkerung)	674	144	240	24	326
---	------------------------------------------------------------------------------	------------	------------	------------	-----------	------------

Definition:

Fremdkapital abzüglich Finanzvermögen, geteilt durch die Anzahl der Einwohner.

Aussage:

Die Nettoschuld pro Einwohner wird als Gradmesser für die Verschuldung verwendet. Ein negativer Wert entspricht einem Nettovermögen pro Einwohner.

Richtwerte:

- < 0 Nettovermögen
- 0 - 1'000 geringe Verschuldung
- 1'001 - 2'500 mittlere Verschuldung
- 2'501 - 5'000 hohe Verschuldung
- > 5'000 sehr hohe Verschuldung

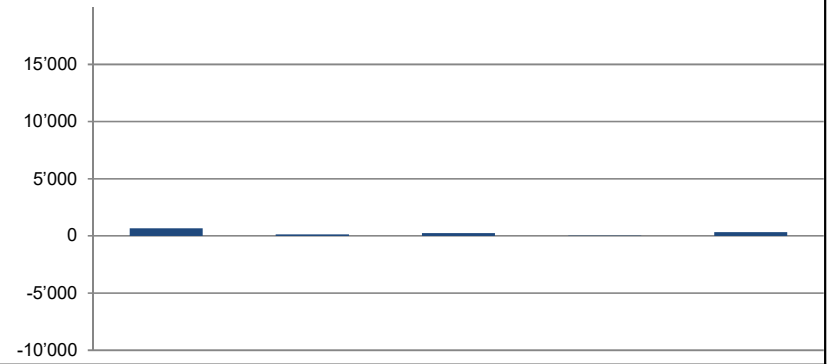

Selbstfinanzierungsgrad

Langrickenbach

Konto Nr.	Bezeichnung	2019	2020	2021	2022	2023
+ 4	Ertrag	4'469'409	4'728'644	5'167'187	5'450'363	5'879'145
- 3	Aufwand	3'770'170	4'038'257	4'431'584	4'842'255	5'464'076
=	Gesamtergebnis der Erfolgsrechnung	699'239	690'387	735'603	608'108	415'069
+ 33	Abschreibungen Verwaltungsvermögen	345'373	315'242	370'753	275'779	307'657
+ 35	Einlagen in Fonds und Spezialfinanzierungen	129'112	207'457	223'635	464'327	743'730
- 45	Entnahmen aus Fonds und Spezialfinanzierungen	11'647	2'777	1'250	11'250	153'421
+ 364	Wertberichtigungen Darlehen Verwaltungsvermögen	0	0	0	0	0
+ 365	Wertberichtigungen Beteiligungen Verwaltungsvermögen	0	0	0	0	0
+ 366	Abschreibungen Investitionsbeiträge	15'050	71'580	71'580	56'530	56'530
+ 383	Zusätzliche Abschreibungen	0	0	0	0	0
+ 387	Zusätzliche Abschreibungen auf Darlehen, Beteiligungen, Investitionsbeiträgen	0	0	0	0	0
+ 388	Abtragung Bilanzfehlbetrag	0	0	0	0	0
+ 389	Einlagen in das Eigenkapital	0	0	0	0	0
- 489	Entnahmen aus dem Eigenkapital	0	0	0	0	0
- 4490	Aufwertungen Verwaltungsvermögen	0	0	0	0	0
=	Selbstfinanzierung	1'177'127	1'281'889	1'400'321	1'393'494	1'369'565

+ 5	Investitionsausgaben	286'777	785'146	2'347'105	654'287	1'714'555
- 6	Investitionseinnahmen	165'599	663'243	479'034	10'960	5'143
=	Nettoinvestitionen	121'178	121'903	1'868'071	643'327	1'709'412

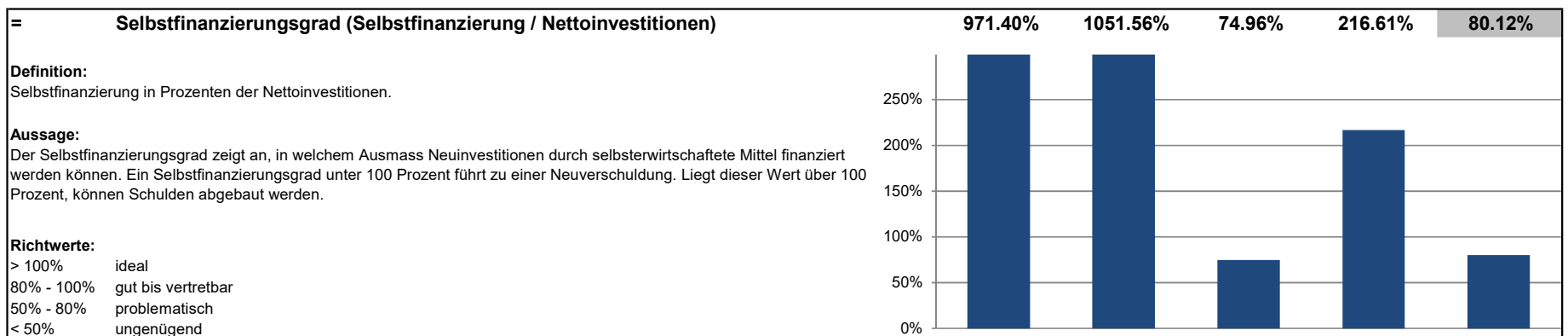

Selbstfinanzierungsanteil

Langrickenbach

Konto Nr.	Bezeichnung	2019	2020	2021	2022	2023
+ 4	Ertrag	4'469'409	4'728'644	5'167'187	5'450'363	5'879'145
- 3	Aufwand	3'770'170	4'038'257	4'431'584	4'842'255	5'464'076
=	Gesamtergebnis der Erfolgsrechnung	699'239	690'387	735'603	608'108	415'069
+ 33	Abschreibungen Verwaltungsvermögen	345'373	315'242	370'753	275'779	307'657
+ 35	Einlagen in Fonds und Spezialfinanzierungen	129'112	207'457	223'635	464'327	743'730
- 45	Entnahmen aus Fonds und Spezialfinanzierungen	11'647	2'777	1'250	11'250	153'421
+ 364	Wertberichtigungen Darlehen Verwaltungsvermögen	0	0	0	0	0
+ 365	Wertberichtigungen Beteiligungen Verwaltungsvermögen	0	0	0	0	0
+ 366	Abschreibungen Investitionsbeiträge	15'050	71'580	71'580	56'530	56'530
+ 383	Zusätzliche Abschreibungen	0	0	0	0	0
+ 387	Zusätzliche Abschreibungen auf Darlehen, Beteiligungen, Investitionsbeiträgen	0	0	0	0	0
+ 388	Abtragung Bilanzfehlbetrag	0	0	0	0	0
+ 389	Einlagen in das Eigenkapital	0	0	0	0	0
- 489	Entnahmen aus dem Eigenkapital	0	0	0	0	0
- 4490	Aufwertungen Verwaltungsvermögen	0	0	0	0	0
=	Selbstfinanzierung	1'177'127	1'281'889	1'400'321	1'393'494	1'369'565

+ 40	Fiskalertrag	1'435'684	1'495'279	1'661'734	1'774'093	1'748'302
+ 41	Regalien und Konzessionen	5'700	4'417	5'665	10'655	5'665
+ 42	Entgelte	1'891'582	1'999'774	2'261'690	2'739'268	2'989'073
+ 43	Verschiedene Erträge	24'566	53'983	148'960	213'509	141'975
+ 44	Finanzertrag	72'822	70'912	154'433	27'858	34'713
+ 45	Entnahmen aus Fonds und Spezialfinanzierungen	1'250	11'647	1'250	11'250	153'421
+ 46	Transferertrag	853'952	791'496	867'157	643'621	729'882
+ 48	Ausserordentlicher Ertrag	0	0	10'000	10'000	46'214
- 489	Entnahmen aus dem Eigenkapital	0	0	0	0	46'214
=	Laufender Ertrag	4'285'556	4'427'508	5'110'889	5'430'254	5'803'031

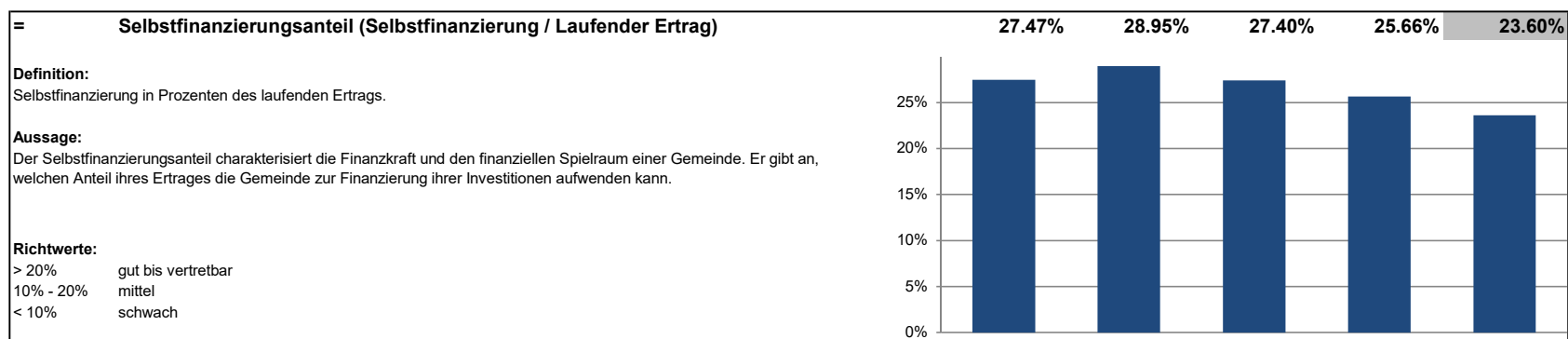

Kapitaldienstanteil

Langrickenbach

Konto Nr.	Bezeichnung	2019	2020	2021	2022	2023
+ 340	Zinsaufwand	34'031	32'813	31'365	33'203	28'092
- 440	Zinsertrag	1'895	9'079	4'281	2'978	4'113
=	Nettozinsaufwand	32'136	23'734	27'084	30'225	23'979
+ 33	Abschreibungen Verwaltungsvermögen	345'373	315'242	370'753	275'779	307'657
+ 364	Wertberichtigungen Darlehen Verwaltungsvermögen	0	0	0	0	0
+ 365	Wertberichtigungen Beteiligungen Verwaltungsvermögen	0	0	0	0	0
+ 366	Abschreibungen Investitionsbeiträge Verwaltungsvermögen	15'050	71'580	71'580	56'530	56'530
+ 388	Abtragung Bilanzfehlbetrag	0	0	0	0	0
=	Kapitaldienst	392'559	410'556	469'417	362'534	388'166

+ 40	Fiskalertrag	1'495'279	1'606'369	1'661'734	1'774'093	1'748'303
+ 41	Regalien und Konzessionen	4'417	5'665	5'665	10'655	5'665
+ 42	Entgelte	1'999'774	2'167'643	2'261'690	2'739'268	2'989'073
+ 43	Verschiedene Erträge	53'983	129'451	148'960	213'509	141'975
+ 44	Finanzertrag	70'912	9'079	154'433	27'858	34'713
+ 45	Entnahmen aus Fonds und Spezialfinanzierungen	11'647	2'777	1'250	11'250	153'421
+ 46	Transferertrag	791'496	759'517	867'157	643'621	729'882
+ 48	Ausserordentlicher Ertrag	0	0	10'000	10'000	46'214
- 489	Entnahmen aus dem Eigenkapital	0	0	0	0	46'214
=	Laufender Ertrag	4'427'508	4'680'501	5'110'889	5'430'253	5'803'032

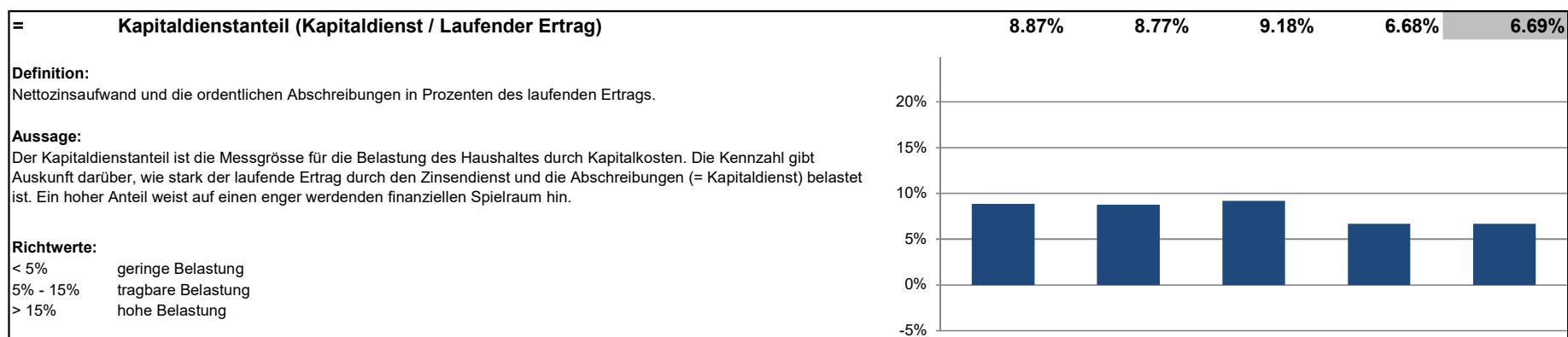

Zinsbelastungsanteil

Langrickenbach

Konto Nr.	Bezeichnung	2019	2020	2021	2022	2023
+ 340	Zinsaufwand	34'031	32'813	31'365	33'203	28'092
- 440	Zinsertrag	1'895	2'829	4'281	2'978	4'113
=	Nettozinsaufwand	32'136	29'984	27'084	30'225	23'979

+ 40	Fiskalertrag	1'495'279	1'606'369	1'661'734	1'774'093	1'748'303
+ 41	Regalien und Konzessionen	4'417	5'665	5'665	10'655	5'665
+ 42	Entgelte	1'999'774	2'167'643	2'261'690	2'739'268	2'989'073
+ 43	Verschiedene Erträge	53'983	129'451	148'960	213'509	141'975
+ 44	Finanzertrag	70'912	9'079	154'433	27'858	34'713
+ 45	Entnahmen aus Fonds und Spezialfinanzierungen	11'647	2'777	1'250	11'250	153'421
+ 46	Transferertrag	791'496	759'517	867'157	643'621	729'882
+ 48	Ausserordentlicher Ertrag	0	0	0	0	46'214
- 489	Entnahmen aus dem Eigenkapital	0	0	0	0	46'214
=	Laufender Ertrag	4'427'508	4'680'501	5'100'889	5'420'254	5'803'032

=	Zinsbelastungsanteil (Nettozinsaufwand / Laufender Ertrag)	0.73%	0.64%	0.53%	0.56%	0.41%
---	-------------------------------------------------------------------	--------------	--------------	--------------	--------------	--------------

Definition:

Nettozinsaufwand in Prozenten des laufenden Ertrags.

Aussage:

Der Zinsbelastungsanteil sagt aus, welcher Anteil des laufenden Ertrags durch den Zinsaufwand gebunden ist. Je tiefer der Wert, desto grösser der Handlungsspielraum.

Richtwerte:

< 4% gut
 4% - 9% genügend
 > 9% schlecht

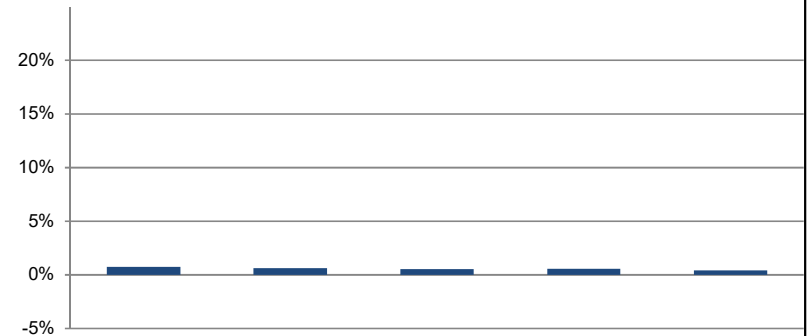

Bruttoverschuldungsanteil

Langrickenbach

Konto Nr.	Bezeichnung	2019	2020	2021	2022	2023
+ 200	Laufende Verbindlichkeiten	1'430'334	1'334'283	1'448'336	1'703'973	1'693'985
+ 201	Kurzfristige Finanzverbindlichkeiten	0	0	0	0	0
+ 206	Langfristige Finanzverbindlichkeiten	3'800'000	3'800'000	3'800'000	3'300'000	2'300'000
=	Bruttoschulden	5'230'334	5'134'283	5'248'336	5'003'973	3'993'985

+ 40	Fiskalertrag	1'495'279	1'606'369	1'661'734	1'774'093	1'748'303
+ 41	Regalien und Konzessionen	4'417	5'665	5'665	10'655	5'665
+ 42	Entgelte	1'999'774	2'167'643	2'261'690	2'739'268	2'989'073
+ 43	Verschiedene Erträge	53'983	129'451	148'960	213'509	141'975
+ 44	Finanzertrag	70'912	9'079	154'433	27'858	34'713
+ 45	Entnahmen aus Fonds und Spezialfinanzierungen	11'647	2'777	1'250	11'250	153'421
+ 46	Transferertrag	791'496	759'517	867'157	643'621	729'882
+ 48	Ausserordentlicher Ertrag	0	0	10'000	10'000	46'214
- 489	Entnahmen aus dem Eigenkapital	0	0	0	0	46'214
=	Laufender Ertrag	4'427'508	4'680'501	5'110'889	5'430'254	5'803'032

=	Bruttoverschuldungsanteil (Bruttoschulden / Laufender Ertrag)	118.13%	109.70%	102.69%	92.15%	68.83%
---	----------------------------------------------------------------------	----------------	----------------	----------------	---------------	---------------

Definition:

Bruttoschulden in Prozenten des laufenden Ertrags.

Aussage:

Der Bruttoverschuldungsanteil ist eine Grösse zur Beurteilung der Verschuldungssituation bzw. der Frage, ob die Verschuldung in einem angemessenen Verhältnis zu den erwirtschafteten Erträgen steht. Er zeigt an, wie viele Prozente vom Ertrag benötigt werden, um die Bruttoschulden abzutragen.

Richtwerte:

< 50% sehr gut
 50% - 100% gut
 100% - 150% mittel
 150% - 200% schlecht
 > 200% kritisch

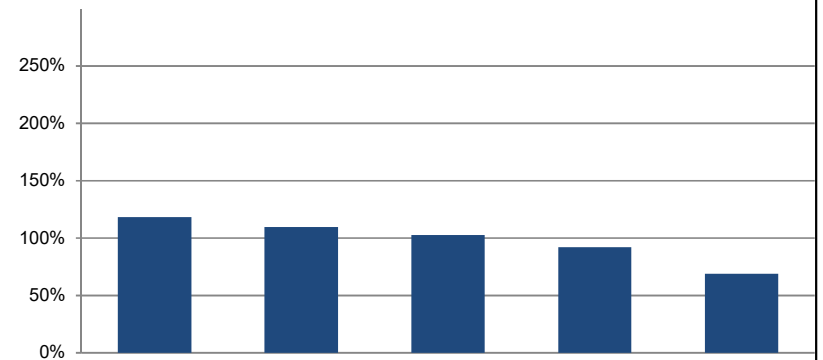

Investitionsanteil

Langrickenbach

Konto Nr.	Bezeichnung	2019	2020	2021	2022	2023
+ 50	Sachanlagen	1'730'432	516'797	1'522'503	1'298'658	1'675'431
+ 51	Investitionen auf Rechnung Dritter	92'917	59'520	0	0	0
+ 52	Immaterielle Anlagen	44'722	67'010	74'462	22'020	17'053
+ 54	Darlehen	0	0	0	0	0
+ 55	Beteiligungen	0	0	0	0	0
+ 56	Eigene Investitionsbeiträge	0	0	0	15'000	16'929
+ 58	Ausserordentliche Investitionen	0	0	0	0	0
=	Bruttoinvestitionen	1'868'071	643'327	1'596'965	1'335'677	1'709'413

+ 30	Personalaufwand	699'634	669'200	715'120	795'615	870'700
+ 31	Sach- und übriger Betriebsaufwand	1'722'272	1'934'028	1'982'013	2'166'901	2'362'275
- 3180	Wertberichtigungen auf Forderungen	0	0	0	0	0
+ 34	Finanzaufwand	34'031	32'813	31'365	33'203	28'092
- 344	Wertberichtigungen Anlagen Finanzvermögen	0	0	0	0	0
+ 36	Transferaufwand	797'784	835'773	1'057'998	1'081'331	1'120'787
- 364	Wertberichtigungen Darlehen Verwaltungsvermögen	0	0	0	0	0
- 365	Wertberichtigungen Beteiligungen	0	0	0	0	0
- 366	Abschreibungen Investitionsbeiträge	15'050	71'580	71'580	56'530	56'530
+ 380	Ausserordentlicher Personalaufwand	0	0	0	0	0
+ 381	Ausserordentlicher Sach- und Betriebsaufwand	0	0	0	0	0
+ 384	Ausserordentlicher Finanzaufwand (geldflusswirksam)	0	0	0	0	0
+ 386	Ausserordentlicher Transferaufwand	0	0	0	0	0
=	Laufende Ausgaben	3'238'671	3'400'234	3'714'916	4'020'519	4'325'324
+	Bruttoinvestitionen	1'868'071	643'327	1'596'965	1'335'677	1'709'413
=	Gesamtausgaben	5'106'742	4'043'561	5'311'881	5'356'196	6'034'737

