

Nettoschuld in CHF pro Einwohner

Langrickenbach

Konto Nr.	Bezeichnung	2020	2021	2022	2023	2024
+ 20	Fremdkapital	5'233'843	5'298'311	5'166'891	4'141'691	7'062'249
- 10	Finanzvermögen	5'050'259	4'966'257	5'131'955	3'661'671	4'208'771
=	Nettoschuld	183'584	332'054	34'936	480'020	2'853'478

=	ständige Wohnbevölkerung	1'295	1'274	1'384	1'435	1'500
---	---------------------------------	--------------	--------------	--------------	--------------	--------------

=	Nettoschuld in CHF pro Einw. (Nettoschuld / ständige Wohnbevölkerung)	142	261	25	335	1'902
---	------------------------------------------------------------------------------	------------	------------	-----------	------------	--------------

Definition:

Fremdkapital abzüglich Finanzvermögen, geteilt durch die Anzahl der Einwohner.

Aussage:

Die Nettoschuld pro Einwohner wird als Gradmesser für die Verschuldung verwendet. Ein negativer Wert entspricht einem Nettovermögen pro Einwohner.

Richtwerte:

- < 0 Nettovermögen
- 0 - 1'000 geringe Verschuldung
- 1'001 - 2'500 mittlere Verschuldung
- 2'501 - 5'000 hohe Verschuldung
- > 5'000 sehr hohe Verschuldung

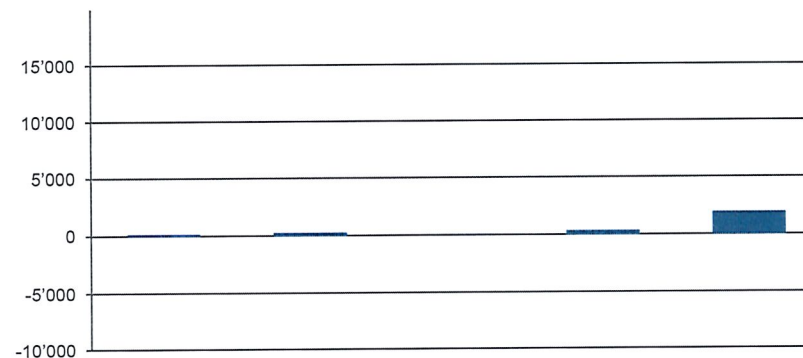

Selbstfinanzierungsgrad

Langrickenbach

Konto Nr.	Bezeichnung	2020	2021	2022	2023	2024
+ 4	Ertrag	4'728'644	5'167'187	5'450'363	5'879'145	6'538'433
- 3	Aufwand	4'038'257	4'431'584	4'842'255	5'464'076	6'312'850
=	Gesamtergebnis der Erfolgsrechnung	690'387	735'603	608'108	415'069	225'583
+ 33	Abschreibungen Verwaltungsvermögen	315'242	370'753	275'779	307'657	302'316
+ 35	Einlagen in Fonds und Spezialfinanzierungen	207'457	223'635	464'327	743'730	0
- 45	Entnahmen aus Fonds und Spezialfinanzierungen	2'777	1'250	11'250	153'421	881'080
+ 364	Wertberichtigungen Darlehen Verwaltungsvermögen	0	0	0	0	0
+ 365	Wertberichtigungen Beteiligungen Verwaltungsvermögen	0	0	0	0	0
+ 366	Abschreibungen Investitionsbeiträge	71'580	71'580	56'530	56'530	56'530
+ 383	Zusätzliche Abschreibungen	0	0	0	0	0
+ 387	Zusätzliche Abschreibungen auf Darlehen, Beteiligungen, Investitionsbeiträgen	0	0	0	0	0
+ 388	Abtragung Bilanzfehlbetrag	0	0	0	0	0
+ 389	Einlagen in das Eigenkapital	0	0	0	0	0
- 489	Entnahmen aus dem Eigenkapital	0	0	0	0	0
- 4490	Aufwertungen Verwaltungsvermögen	0	0	0	0	0
=	Selbstfinanzierung	1'281'889	1'400'321	1'393'494	1'369'565	-296'651

+ 5	Investitionsausgaben	785'146	2'347'105	654'287	1'714'555	1'642'554
- 6	Investitionseinnahmen	663'243	479'034	10'960	5'143	45'042
=	Nettoinvestitionen	121'903	1'868'071	643'327	1'709'412	1'597'512

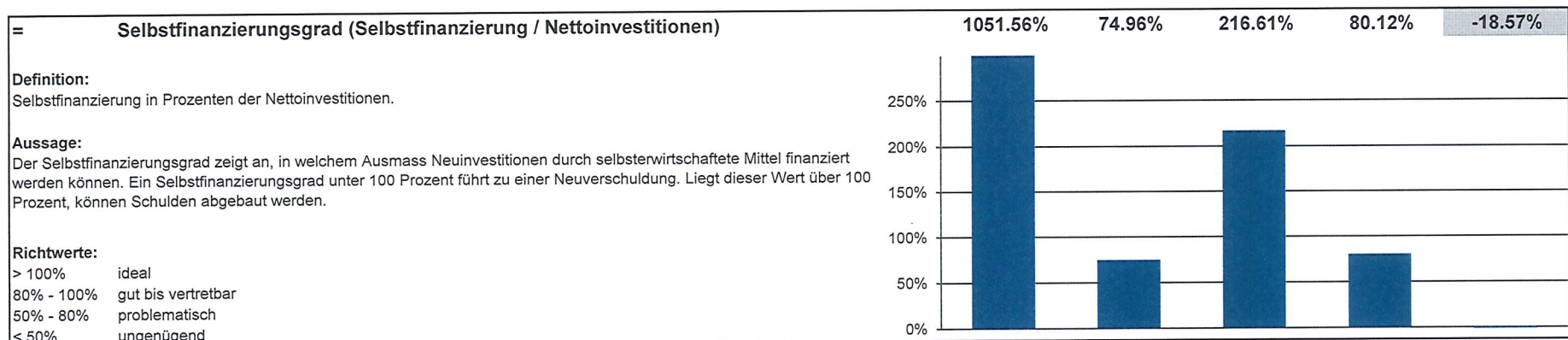

Selbstfinanzierungsanteil

Konto Nr.	Bezeichnung	2020	2021	2022	2023	2024
+ 4	Ertrag	4'728'644	5'167'187	5'450'363	5'879'145	6'538'433
- 3	Aufwand	4'038'257	4'431'584	4'842'255	5'464'076	6'312'850
=	Gesamtergebnis der Erfolgsrechnung	690'387	735'603	608'108	415'069	225'583
+ 33	Abschreibungen Verwaltungsvermögen	315'242	370'753	275'779	307'657	302'316
+ 35	Einlagen in Fonds und Spezialfinanzierungen	207'457	223'635	464'327	743'730	0
- 45	Entnahmen aus Fonds und Spezialfinanzierungen	2'777	1'250	11'250	153'421	881'080
+ 364	Wertberichtigungen Darlehen Verwaltungsvermögen	0	0	0	0	0
+ 365	Wertberichtigungen Beteiligungen Verwaltungsvermögen	0	0	0	0	0
+ 366	Abschreibungen Investitionsbeiträge	71'580	71'580	56'530	56'530	56'530
+ 383	Zusätzliche Abschreibungen	0	0	0	0	0
+ 387	Zusätzliche Abschreibungen auf Darlehen, Beteiligungen, Investitionsbeiträgen	0	0	0	0	0
+ 388	Abtragung Bilanzfehlbetrag	0	0	0	0	0
+ 389	Einlagen in das Eigenkapital	0	0	0	0	0
- 489	Entnahmen aus dem Eigenkapital	0	0	0	0	0
- 4490	Aufwertungen Verwaltungsvermögen	0	0	0	0	0
=	Selbstfinanzierung	1'281'889	1'400'321	1'393'494	1'369'565	-296'651

+ 40	Fiskalertrag	1'495'279	1'661'734	1'774'093	1'748'302	1'787'735
+ 41	Regalien und Konzessionen	4'417	5'665	10'655	5'665	5'665
+ 42	Entgelte	1'999'774	2'261'690	2'739'268	2'989'073	3'051'670
+ 43	Verschiedene Erträge	53'983	148'960	213'509	141'975	67'509
+ 44	Finanzertrag	70'912	154'433	27'858	34'713	49'189
+ 45	Entnahmen aus Fonds und Spezialfinanzierungen	11'647	1'250	11'250	153'421	1'225'345
+ 46	Transferertrag	791'496	867'157	643'621	729'882	621'985
+ 48	Ausserordentlicher Ertrag	0	10'000	10'000	46'214	58'000
- 489	Entnahmen aus dem Eigenkapital	0	0	0	46'214	58'000
=	Laufender Ertrag	4'427'508	5'110'889	5'430'254	5'803'031	6'809'098

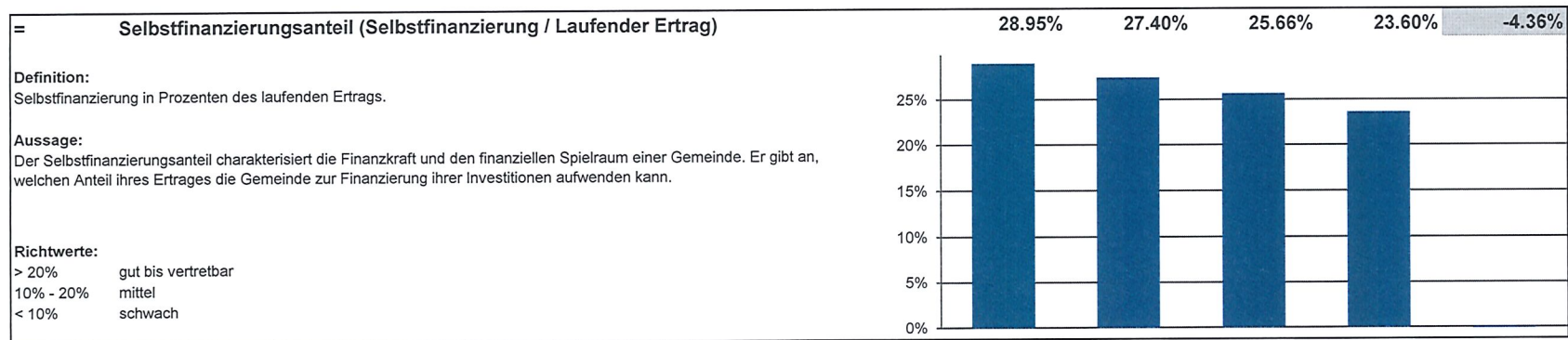

Kapitaldienstanteil

Langrackenbach

Konto Nr.	Bezeichnung	2020	2021	2022	2023	2024
+ 340	Zinsaufwand	32'813	31'365	33'203	28'092	45'348
- 440	Zinsertrag	9'079	4'281	2'978	4'113	5'839
=	Nettozinsaufwand	23'734	27'084	30'225	23'979	39'509
+ 33	Abschreibungen Verwaltungsvermögen	315'242	370'753	275'779	307'657	302'316
+ 364	Wertberichtigungen Darlehen Verwaltungsvermögen	0	0	0	0	0
+ 365	Wertberichtigungen Beteiligungen Verwaltungsvermögen	0	0	0	0	0
+ 366	Abschreibungen Investitionsbeiträge Verwaltungsvermögen	71'580	71'580	56'530	56'530	56'530
+ 388	Abtragung Bilanzfehlbetrag	0	0	0	0	0
=	Kapitaldienst	410'556	469'417	362'534	388'166	398'355

+ 40	Fiskalertrag	1'606'369	1'661'734	1'774'093	1'748'303	1'787'735
+ 41	Regalien und Konzessionen	5'665	5'665	10'655	5'665	5'665
+ 42	Entgelte	2'167'643	2'261'690	2'739'268	2'989'073	3'051'670
+ 43	Verschiedene Erträge	129'451	148'960	213'509	141'975	67'509
+ 44	Finanzertrag	9'079	154'433	27'858	34'713	49'189
+ 45	Entnahmen aus Fonds und Spezialfinanzierungen	2'777	1'250	11'250	153'421	881'080
+ 46	Transferertrag	759'517	867'157	643'621	729'882	621'985
+ 48	Ausserordentlicher Ertrag	0	10'000	10'000	46'214	58'000
- 489	Entnahmen aus dem Eigenkapital	0	0	0	46'214	58'000
=	Laufender Ertrag	4'680'501	5'110'889	5'430'253	5'803'032	6'464'833

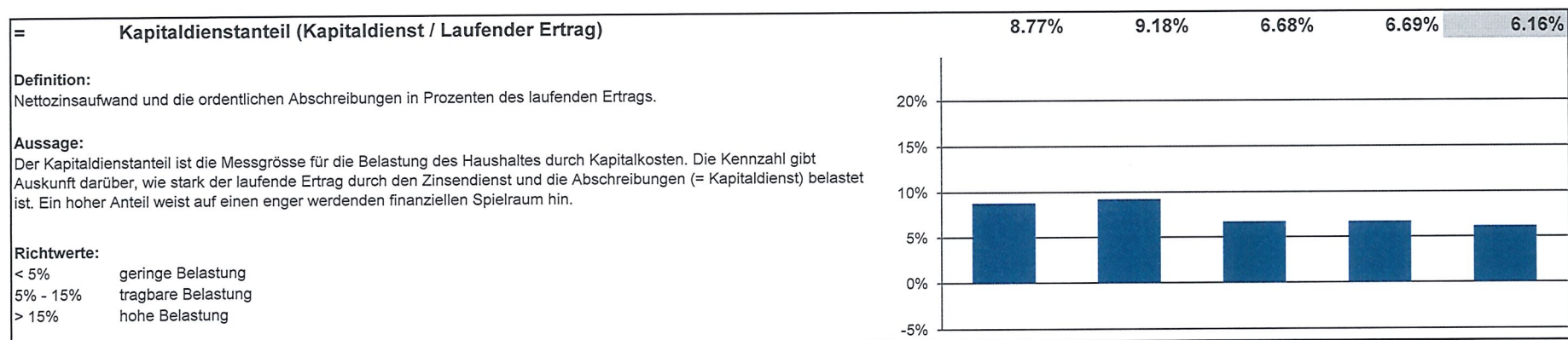

Zinsbelastungsanteil

Langrickenbach

Konto Nr.	Bezeichnung	2020	2021	2022	2023	2024
+ 340	Zinsaufwand	32'813	31'365	33'203	28'092	45'348
- 440	Zinsertrag	2'829	4'281	2'978	4'113	5'839
=	Nettozinsaufwand	29'984	27'084	30'225	23'979	39'509

+ 40	Fiskalertrag	1'606'369	1'661'734	1'774'093	1'748'303	1'787'735
+ 41	Regalien und Konzessionen	5'665	5'665	10'655	5'665	5'665
+ 42	Entgelte	2'167'643	2'261'690	2'739'268	2'989'073	3'051'670
+ 43	Verschiedene Erträge	129'451	148'960	213'509	141'975	67'509
+ 44	Finanzertrag	9'079	154'433	27'858	34'713	49'189
+ 45	Entnahmen aus Fonds und Spezialfinanzierungen	2'777	1'250	11'250	153'421	881'080
+ 46	Transferertrag	759'517	867'157	643'621	729'882	621'985
+ 48	Ausserordentlicher Ertrag	0	0	0	46'214	58'000
- 489	Entnahmen aus dem Eigenkapital	0	0	0	46'214	58'000
=	Laufender Ertrag	4'680'501	5'100'889	5'420'254	5'803'032	6'464'833

=	Zinsbelastungsanteil (Nettozinsaufwand / Laufender Ertrag)	0.64%	0.53%	0.56%	0.41%	0.61%
---	-------------------------------------------------------------------	--------------	--------------	--------------	--------------	--------------

Definition:

Nettozinsaufwand in Prozenten des laufenden Ertrags.

Aussage:

Der Zinsbelastungsanteil sagt aus, welcher Anteil des laufenden Ertrags durch den Zinsaufwand gebunden ist. Je tiefer der Wert, desto grösser der Handlungsspielraum.

Richtwerte:

- < 4% gut
- 4% - 9% genügend
- > 9% schlecht

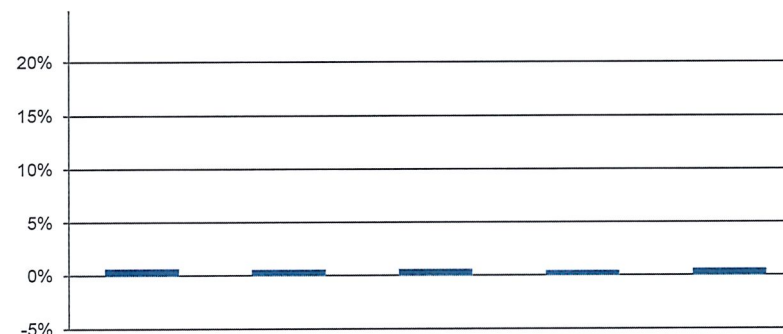

Bruttoverschuldungsanteil

Langgrickenbach

Konto Nr.	Bezeichnung	2020	2021	2022	2023	2024
+ 200	Laufende Verbindlichkeiten	1'334'283	1'448'336	1'703'973	1'693'985	2'119'067
+ 201	Kurzfristige Finanzverbindlichkeiten	0	0	0	0	0
+ 206	Langfristige Finanzverbindlichkeiten	3'800'000	3'800'000	3'300'000	2'300'000	4'800'000
=	Bruttoschulden	5'134'283	5'248'336	5'003'973	3'993'985	6'919'067

+ 40	Fiskalertrag	1'606'369	1'661'734	1'774'093	1'748'303	1'787'735
+ 41	Regalien und Konzessionen	5'665	5'665	10'655	5'665	5'665
+ 42	Entgelte	2'167'643	2'261'690	2'739'268	2'989'073	3'051'670
+ 43	Verschiedene Erträge	129'451	148'960	213'509	141'975	67'509
+ 44	Finanzertrag	9'079	154'433	27'858	34'713	49'189
+ 45	Entnahmen aus Fonds und Spezialfinanzierungen	2'777	1'250	11'250	153'421	881'080
+ 46	Transferertrag	759'517	867'157	643'621	729'882	621'985
+ 48	Ausserordentlicher Ertrag	0	10'000	10'000	46'214	58'000
- 489	Entnahmen aus dem Eigenkapital	0	0	0	46'214	58'000
=	Laufender Ertrag	4'680'501	5'110'889	5'430'254	5'803'032	6'464'833

=	Bruttoverschuldungsanteil (Bruttoschulden / Laufender Ertrag)	109.70%	102.69%	92.15%	68.83%	107.03%
---	----------------------------------------------------------------------	----------------	----------------	---------------	---------------	----------------

Definition:

Bruttoschulden in Prozenten des laufenden Ertrags.

Aussage:

Der Bruttoverschuldungsanteil ist eine Grösse zur Beurteilung der Verschuldungssituation bzw. der Frage, ob die Verschuldung in einem angemessenen Verhältnis zu den erwirtschafteten Erträgen steht. Er zeigt an, wie viele Prozente vom Ertrag benötigt werden, um die Bruttoschulden abzutragen.

Richtwerte:

< 50% sehr gut
 50% - 100% gut
 100% - 150% mittel
 150% - 200% schlecht
 > 200% kritisch

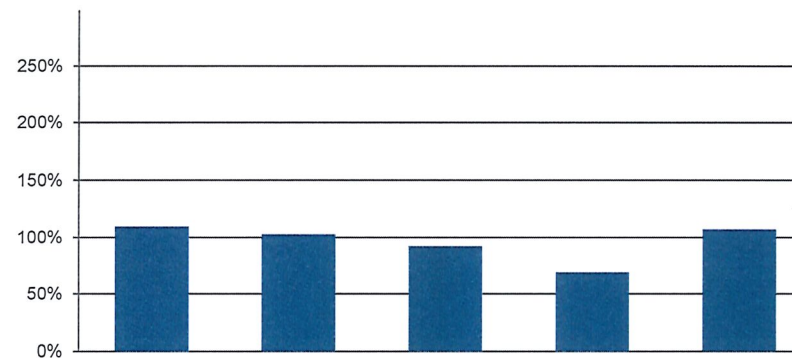

Investitionsanteil

Langrickenbach

Konto Nr.	Bezeichnung	2020	2021	2022	2023	2024
+ 50	Sachanlagen	516'797	1'522'503	1'298'658	1'675'431	1'565'394
+ 51	Investitionen auf Rechnung Dritter	59'520	0	0	0	0
+ 52	Immaterielle Anlagen	67'010	74'462	22'020	17'053	32'118
+ 54	Darlehen	0	0	0	0	0
+ 55	Beteiligungen	0	0	0	0	0
+ 56	Eigene Investitionsbeiträge	0	0	15'000	16'929	0
+ 58	Ausserordentliche Investitionen	0	0	0	0	0
=	Bruttoinvestitionen	643'327	1'596'965	1'335'677	1'709'413	1'597'512

+ 30	Personalaufwand	669'200	715'120	795'615	870'700	883'531
+ 31	Sach- und übriger Betriebsaufwand	1'934'028	1'982'013	2'166'901	2'362'275	4'113'742
- 3180	Wertberichtigungen auf Forderungen	0	0	0	0	0
+ 34	Finanzaufwand	32'813	31'365	33'203	28'092	45'348
- 344	Wertberichtigungen Anlagen Finanzvermögen	0	0	0	0	0
+ 36	Transferaufwand	835'773	1'057'998	1'081'331	1'120'787	1'306'979
- 364	Wertberichtigungen Darlehen Verwaltungsvermögen	0	0	0	0	0
- 365	Wertberichtigungen Beteiligungen	0	0	0	0	0
- 366	Abschreibungen Investitionsbeiträge	71'580	71'580	56'530	56'530	56'530
+ 380	Ausserordentlicher Personalaufwand	0	0	0	0	0
+ 381	Ausserordentlicher Sach- und Betriebsaufwand	0	0	0	0	0
+ 384	Ausserordentlicher Finanzaufwand (geldflusswirksam)	0	0	0	0	0
+ 386	Ausserordentlicher Transferaufwand	0	0	0	0	0
=	Laufende Ausgaben	3'400'234	3'714'916	4'020'519	4'325'324	6'293'070
+	Bruttoinvestitionen	643'327	1'596'965	1'335'677	1'709'413	1'597'512
=	Gesamtausgaben	4'043'561	5'311'881	5'356'196	6'034'737	7'890'582

