

Nettoschuld in CHF pro Einwohner

Langgrickenbach

Konto Nr.	Bezeichnung	2021	2022	2023	2024	2025
+ 20	Fremdkapital	5'298'311	5'166'891	4'141'691	7'062'249	9'408'487
- 10	Finanzvermögen	4'966'257	5'131'955	3'661'671	4'208'771	5'798'789
=	Nettoschuld	332'054	34'936	480'020	2'853'478	3'609'698

=	ständige Wohnbevölkerung	1'295	1'274	1'384	1'435	1'548
---	---------------------------------	--------------	--------------	--------------	--------------	--------------

=	Nettoschuld in CHF pro Einw. (Nettoschuld / ständige Wohnbevölkerung)	256	27	347	1'988	2'332
---	--	------------	-----------	------------	--------------	--------------

Definition:

Fremdkapital abzüglich Finanzvermögen, geteilt durch die Anzahl der Einwohner.

Aussage:

Die Nettoschuld pro Einwohner wird als Gradmesser für die Verschuldung verwendet. Ein negativer Wert entspricht einem Nettovermögen pro Einwohner.

Richtwerte:

- < 0 Nettovermögen
- 0 - 1'000 geringe Verschuldung
- 1'001 - 2'500 mittlere Verschuldung
- 2'501 - 5'000 hohe Verschuldung
- > 5'000 sehr hohe Verschuldung

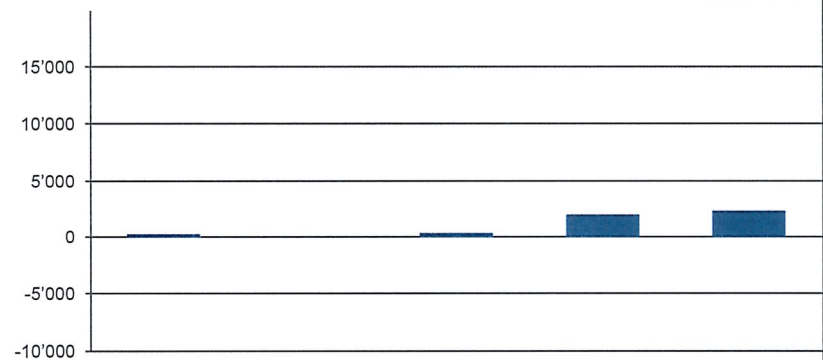

Selbstfinanzierungsgrad

Langrickenbach

Konto Nr.	Bezeichnung	2021	2022	2023	2024	2025
+ 4	Ertrag	5'167'187	5'450'363	5'879'145	6'538'433	6'609'454
- 3	Aufwand	4'431'584	4'842'255	5'464'076	6'312'850	6'227'833
=	Gesamtergebnis der Erfolgsrechnung	735'603	608'108	415'069	225'583	381'621
+ 33	Abschreibungen Verwaltungsvermögen	370'753	275'779	307'657	302'316	423'008
+ 35	Einlagen in Fonds und Spezialfinanzierungen	223'635	464'327	743'730	0	66'416
- 45	Entnahmen aus Fonds und Spezialfinanzierungen	1'250	11'250	153'421	881'080	179'447
+ 364	Wertberichtigungen Darlehen Verwaltungsvermögen	0	0	0	0	0
+ 365	Wertberichtigungen Beteiligungen Verwaltungsvermögen	0	0	0	0	0
+ 366	Abschreibungen Investitionsbeiträge	71'580	56'530	56'530	56'530	58'924
+ 383	Zusätzliche Abschreibungen	0	0	0	0	0
+ 387	Zusätzliche Abschreibungen auf Darlehen, Beteiligungen, Investitionsbeiträgen	0	0	0	0	0
+ 388	Abtragung Bilanzfehlbetrag	0	0	0	0	0
+ 389	Einlagen in das Eigenkapital	0	0	0	0	0
- 489	Entnahmen aus dem Eigenkapital	0	0	0	0	0
- 4490	Aufwertungen Verwaltungsvermögen	0	0	0	0	0
=	Selbstfinanzierung	1'400'321	1'393'494	1'369'565	-296'651	750'522

+ 5	Investitionsausgaben	2'347'105	654'287	1'714'555	1'642'554	2'021'274
- 6	Investitionseinnahmen	479'034	10'960	5'143	45'042	81'012
=	Nettoinvestitionen	1'868'071	643'327	1'709'412	1'597'512	1'940'262

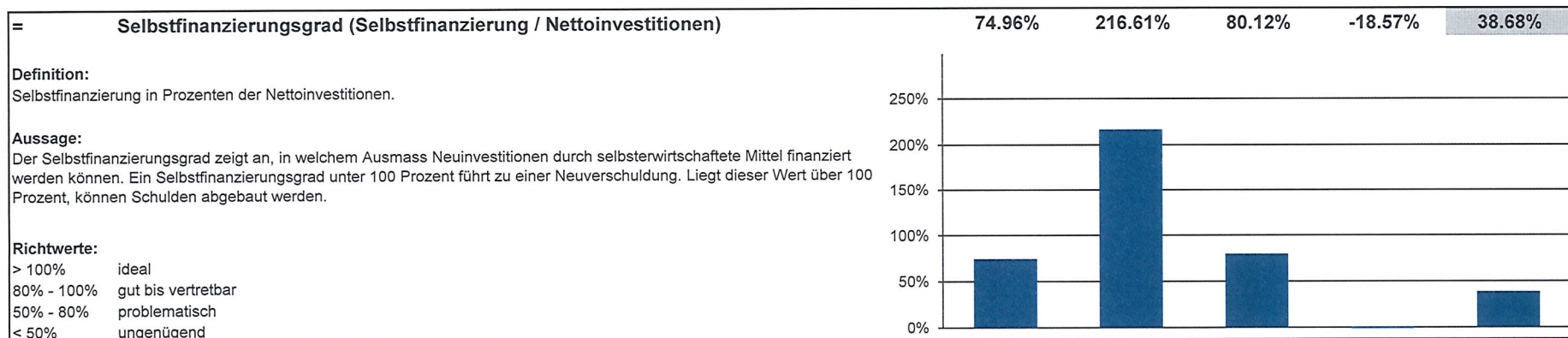

Selbstfinanzierungsanteil

Langgriekenbach

Konto Nr.	Bezeichnung	2021	2022	2023	2024	2025
+ 4	Ertrag	5'167'187	5'450'363	5'879'145	6'538'433	6'609'454
- 3	Aufwand	4'431'584	4'842'255	5'464'076	6'312'850	6'227'833
=	Gesamtergebnis der Erfolgsrechnung	735'603	608'108	415'069	225'583	381'621
+ 33	Abschreibungen Verwaltungsvermögen	370'753	275'779	307'657	302'316	66'416
+ 35	Einlagen in Fonds und Spezialfinanzierungen	223'635	464'327	743'730	0	0
- 45	Entnahmen aus Fonds und Spezialfinanzierungen	1'250	11'250	153'421	881'080	179'447
+ 364	Wertberichtigungen Darlehen Verwaltungsvermögen	0	0	0	0	0
+ 365	Wertberichtigungen Beteiligungen Verwaltungsvermögen	0	0	0	0	0
+ 366	Abschreibungen Investitionsbeiträge	71'580	56'530	56'530	56'530	58'924
+ 383	Zusätzliche Abschreibungen	0	0	0	0	0
+ 387	Zusätzliche Abschreibungen auf Darlehen, Beteiligungen, Investitionsbeiträgen	0	0	0	0	0
+ 388	Abtragung Bilanzfehlbetrag	0	0	0	0	0
+ 389	Einlagen in das Eigenkapital	0	0	0	0	0
- 489	Entnahmen aus dem Eigenkapital	0	0	0	0	0
- 4490	Aufwertungen Verwaltungsvermögen	0	0	0	0	0
=	Selbstfinanzierung	1'400'321	1'393'494	1'369'565	-296'651	327'514

+ 40	Fiskalertrag	1'661'734	1'774'093	1'748'302	1'787'735	2'113'210
+ 41	Regalien und Konzessionen	5'665	10'655	5'665	5'665	5'665
+ 42	Entgelte	2'261'690	2'739'268	2'989'073	3'051'670	3'300'994
+ 43	Verschiedene Erträge	148'960	213'509	141'975	67'509	137'708
+ 44	Finanzertrag	154'433	27'858	34'713	49'189	50'985
+ 45	Entnahmen aus Fonds und Spezialfinanzierungen	1'250	11'250	153'421	1'225'345	179'447
+ 46	Transferertrag	867'157	643'621	729'882	621'985	724'951
+ 48	Ausserordentlicher Ertrag	10'000	10'000	46'214	58'000	0
- 489	Entnahmen aus dem Eigenkapital	0	0	46'214	58'000	0
=	Laufender Ertrag	5'110'889	5'430'254	5'803'031	6'809'098	6'512'960

=	Selbstfinanzierungsanteil (Selbstfinanzierung / Laufender Ertrag)	27.40%	25.66%	23.60%	-4.36%	5.03%
---	--	---------------	---------------	---------------	---------------	--------------

Definition:

Selbstfinanzierung in Prozenten des laufenden Ertrags.

Aussage:

Der Selbstfinanzierungsanteil charakterisiert die Finanzkraft und den finanziellen Spielraum einer Gemeinde. Er gibt an, welchen Anteil ihres Ertrages die Gemeinde zur Finanzierung ihrer Investitionen aufwenden kann.

Richtwerte:

> 20% gut bis vertretbar
 10% - 20% mittel
 < 10% schwach

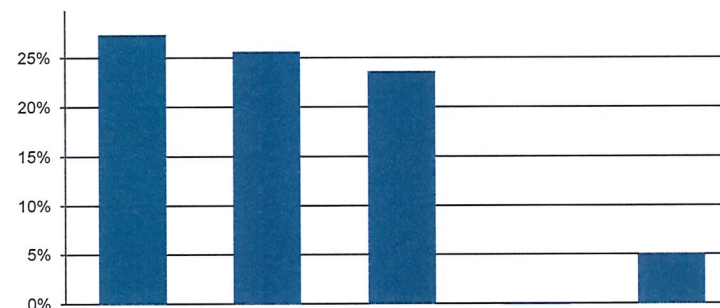

Kapitaldienstanteil

Langgrickenbach

Konto Nr.	Bezeichnung	2021	2022	2023	2024	2025
+ 340	Zinsaufwand	31'365	33'203	28'092	45'348	69'778
- 440	Zinsertrag	4'281	2'978	4'113	5'839	11'385
=	Nettozinsaufwand	27'084	30'225	23'979	39'509	58'393
+ 33	Abschreibungen Verwaltungsvermögen	370'753	275'779	307'657	302'316	423'008
+ 364	Wertberichtigungen Darlehen Verwaltungsvermögen	0	0	0	0	0
+ 365	Wertberichtigungen Beteiligungen Verwaltungsvermögen	0	0	0	0	0
+ 366	Abschreibungen Investitionsbeiträge Verwaltungsvermögen	71'580	56'530	56'530	56'530	58'924
+ 388	Abtragung Bilanzfehlbetrag	0	0	0	0	0
=	Kapitaldienst	469'417	362'534	388'166	398'355	540'325

+ 40	Fiskalertrag	1'661'734	1'774'093	1'748'303	1'787'735	2'113'210
+ 41	Regalien und Konzessionen	5'665	10'655	5'665	5'665	5'665
+ 42	Entgelte	2'261'690	2'739'268	2'989'073	3'051'670	3'300'994
+ 43	Verschiedene Erträge	148'960	213'509	141'975	67'509	137'708
+ 44	Finanzertrag	154'433	27'858	34'713	49'189	50'985
+ 45	Entnahmen aus Fonds und Spezialfinanzierungen	1'250	11'250	153'421	881'080	179'447
+ 46	Transferertrag	867'157	643'621	729'882	621'985	724'951
+ 48	Ausserordentlicher Ertrag	10'000	10'000	46'214	58'000	58'000
- 489	Entnahmen aus dem Eigenkapital	0	0	46'214	58'000	58'000
=	Laufender Ertrag	5'110'889	5'430'253	5'803'032	6'464'833	6'512'960

=	Kapitaldienstanteil (Kapitaldienst / Laufender Ertrag)	9.18%	6.68%	6.69%	6.16%	8.30%
---	---	--------------	--------------	--------------	--------------	--------------

Definition:

Nettozinsaufwand und die ordentlichen Abschreibungen in Prozenten des laufenden Ertrags.

Aussage:

Der Kapitaldienstanteil ist die Messgrösse für die Belastung des Haushaltes durch Kapitalkosten. Die Kennzahl gibt Auskunft darüber, wie stark der laufende Ertrag durch den Zinsendienst und die Abschreibungen (= Kapitaldienst) belastet ist. Ein hoher Anteil weist auf einen enger werdenden finanziellen Spielraum hin.

Richtwerte:

- < 5% geringe Belastung
- 5% - 15% tragbare Belastung
- > 15% hohe Belastung

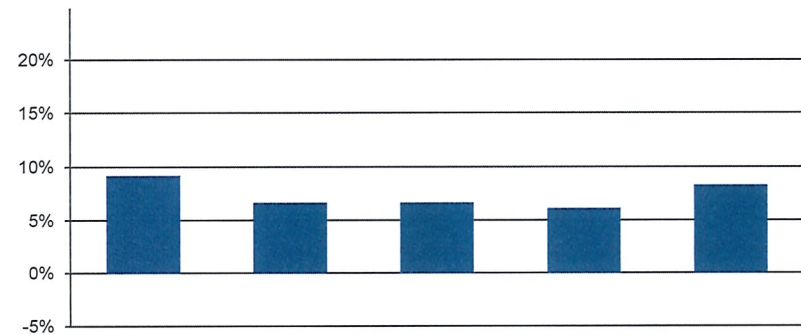

Zinsbelastungsanteil

Langrickenbach

Konto Nr.	Bezeichnung	2021	2022	2023	2024	2025
+ 340	Zinsaufwand	31'365	33'203	28'092	45'348	69'778
- 440	Zinsertrag	4'281	2'978	4'113	5'839	11'385
=	Nettozinsaufwand	27'084	30'225	23'979	39'509	58'393

+ 40	Fiskalertrag	1'661'734	1'774'093	1'748'303	1'787'735	2'113'210
+ 41	Regalien und Konzessionen	5'665	10'655	5'665	5'665	5'665
+ 42	Entgelte	2'261'690	2'739'268	2'989'073	3'051'670	3'300'994
+ 43	Verschiedene Erträge	148'960	213'509	141'975	67'509	137'708
+ 44	Finanzertrag	154'433	27'858	34'713	49'189	50'985
+ 45	Entnahmen aus Fonds und Spezialfinanzierungen	1'250	11'250	153'421	881'080	179'447
+ 46	Transferertrag	867'157	643'621	729'882	621'985	724'951
+ 48	Ausserordentlicher Ertrag	0	0	46'214	58'000	0
- 489	Entnahmen aus dem Eigenkapital	0	0	46'214	58'000	0
=	Laufender Ertrag	5'100'889	5'420'254	5'803'032	6'464'833	6'512'960

=	Zinsbelastungsanteil (Nettozinsaufwand / Laufender Ertrag)	0.53%	0.56%	0.41%	0.61%	0.90%
---	---	--------------	--------------	--------------	--------------	--------------

Definition:

Nettozinsaufwand in Prozenten des laufenden Ertrags.

Aussage:

Der Zinsbelastungsanteil sagt aus, welcher Anteil des laufenden Ertrags durch den Zinsaufwand gebunden ist. Je tiefer der Wert, desto grösser der Handlungsspielraum.

Richtwerte:

< 4% gut
 4% - 9% genügend
 > 9% schlecht

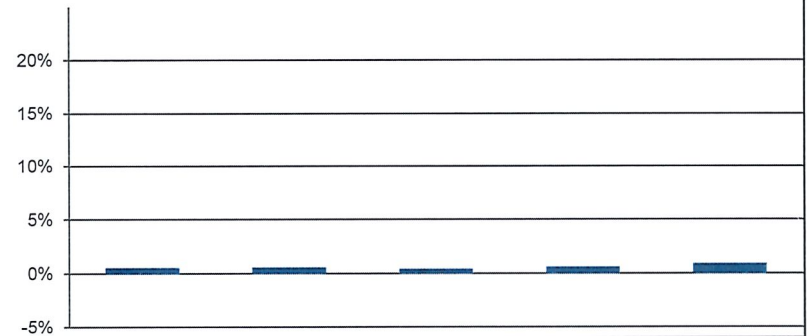

Bruttoverschuldungsanteil

Langgrickenbach

Konto Nr.	Bezeichnung	2021	2022	2023	2024	2025
+ 200	Laufende Verbindlichkeiten	1'448'336	1'703'973	1'693'985	2'119'067	2'370'205
+ 201	Kurzfristige Finanzverbindlichkeiten	0	0	0	0	0
+ 206	Langfristige Finanzverbindlichkeiten	3'800'000	3'300'000	2'300'000	4'800'000	6'800'000
=	Bruttoschulden	5'248'336	5'003'973	3'993'985	6'919'067	9'170'205

+ 40	Fiskalertrag	1'661'734	1'774'093	1'748'303	1'787'735	2'113'210
+ 41	Regalien und Konzessionen	5'665	10'655	5'665	5'665	5'665
+ 42	Entgelte	2'261'690	2'739'268	2'989'073	3'051'670	3'300'994
+ 43	Verschiedene Erträge	148'960	213'509	141'975	67'509	137'708
+ 44	Finanzertrag	154'433	27'858	34'713	49'189	50'985
+ 45	Entnahmen aus Fonds und Spezialfinanzierungen	1'250	11'250	153'421	881'080	179'447
+ 46	Transferertrag	867'157	643'621	729'882	621'985	724'951
+ 48	Ausserordentlicher Ertrag	10'000	10'000	46'214	58'000	0
- 489	Entnahmen aus dem Eigenkapital	0	0	46'214	58'000	0
=	Laufender Ertrag	5'110'889	5'430'254	5'803'032	6'464'833	6'512'960

=	Bruttoverschuldungsanteil (Bruttoschulden / Laufender Ertrag)	102.69%	92.15%	68.83%	107.03%	140.80%
---	--	----------------	---------------	---------------	----------------	----------------

Definition:

Bruttoschulden in Prozenten des laufenden Ertrags.

Aussage:

Der Bruttoverschuldungsanteil ist eine Grösse zur Beurteilung der Verschuldungssituation bzw. der Frage, ob die Verschuldung in einem angemessenen Verhältnis zu den erwirtschafteten Erträgen steht. Er zeigt an, wie viele Prozente vom Ertrag benötigt werden, um die Bruttoschulden abzutragen.

Richtwerte:

- < 50% sehr gut
- 50% - 100% gut
- 100% - 150% mittel
- 150% - 200% schlecht
- > 200% kritisch

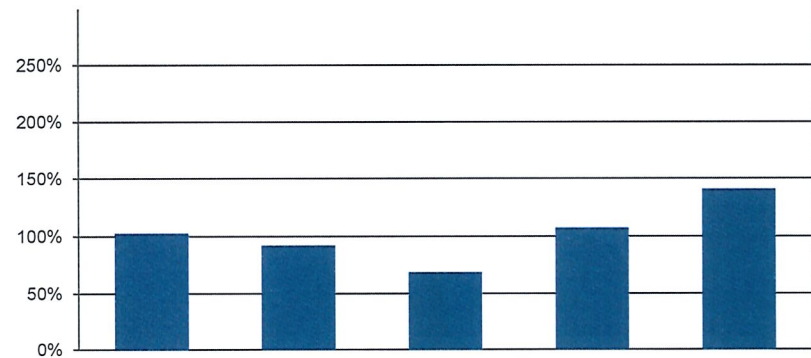

Investitionsanteil

Langgrickenbach

Konto Nr.	Bezeichnung	2021	2022	2023	2024	2025
+ 50	Sachanlagen	1'522'503	1'298'658	1'675'431	1'565'394	1'919'722
+ 51	Investitionen auf Rechnung Dritter	0	0	0	0	0
+ 52	Immaterielle Anlagen	74'462	22'020	17'053	32'118	20'540
+ 54	Darlehen	0	0	0	0	0
+ 55	Beteiligungen	0	0	0	0	0
+ 56	Eigene Investitionsbeiträge	0	15'000	16'929	0	0
+ 58	Ausserordentliche Investitionen	0	0	0	0	0
=	Bruttoinvestitionen	1'596'965	1'335'677	1'709'413	1'597'512	1'940'262

+ 30	Personalaufwand	715'120	795'615	870'700	883'531	902'201
+ 31	Sach- und übriger Betriebsaufwand	1'982'013	2'166'901	2'362'275	4'113'742	313'981
- 3180	Wertberichtigungen auf Forderungen	0	0	0	0	0
+ 34	Finanzaufwand	31'365	33'203	28'092	45'348	69'778
- 344	Wertberichtigungen Anlagen Finanzvermögen	0	0	0	0	0
+ 36	Transferaufwand	1'057'998	1'081'331	1'120'787	1'306'979	1'370'356
- 364	Wertberichtigungen Darlehen Verwaltungsvermögen	0	0	0	0	0
- 365	Wertberichtigungen Beteiligungen	0	0	0	0	0
- 366	Abschreibungen Investitionsbeiträge	71'580	56'530	56'530	56'530	58'924
+ 380	Ausserordentlicher Personalaufwand	0	0	0	0	0
+ 381	Ausserordentlicher Sach- und Betriebsaufwand	0	0	0	0	0
+ 384	Ausserordentlicher Finanzaufwand (geldflusswirksam)	0	0	0	0	0
+ 386	Ausserordentlicher Transferaufwand	0	0	0	0	0
=	Laufende Ausgaben	3'714'916	4'020'519	4'325'324	6'293'070	2'597'392
+	Bruttoinvestitionen	1'596'965	1'335'677	1'709'413	1'597'512	1'940'262
=	Gesamtausgaben	5'311'881	5'356'196	6'034'737	7'890'582	4'537'654

